



Die idi-al. Lösung für die Bewertung Ihrer Immobilie!

Bewertung - Maßnahmenplanung - Qualitätssicherung - Voraussetzung zur Kaufentscheidung

idi-al.-ist eine Gebäuediagnose für alle Immobilienarten. Eine ganzheitliche Untersuchung garantiert, dass vom "Keller bis zum Dach" alles betrachtet und erfasst wird. Das ist die Basis für alle weiteren Planungen. Durch die systematische Vor-Ort -Besichtigung werden Prioritäten und Abhängigkeiten erkennbar. Und durch die Schnittstelle zum Energiepass, wissen Sie genau, was die energetische Bewertung beinhaltet und vor allem, was zu tun ist.

Der Fachmann kann das Schwächen-Stärken-Profil "SSP" erstellen, wodurch komplexe Situationen transparent und allgemeinverständlich sind.

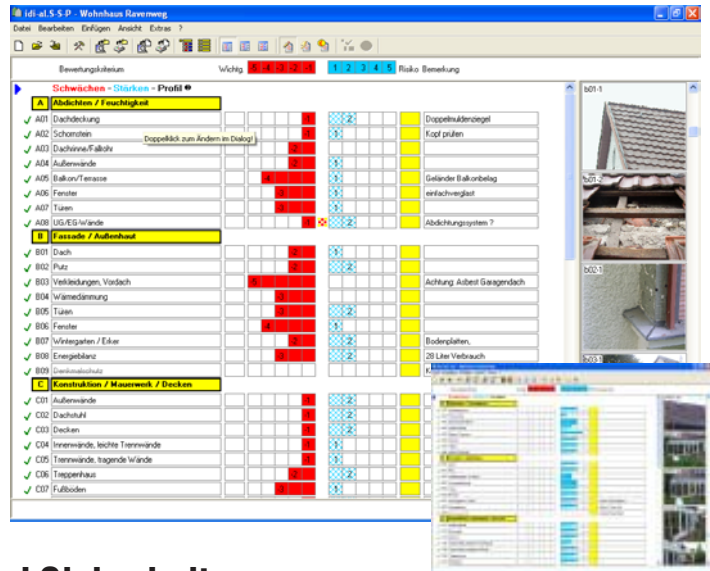

So erhalten Sie schnell Klarheit und Sicherheit.

- **Diagnose durch Experten**
- **Schwächen-Stärken-Profil "SSP"**
- **"SSP" als Begleiter der Immobilien im gesamten Lebenszyklus**
- **erste Kostenübersicht**
- **Konspekt mit Beschreibungen, Fotos und Berechnungen**
- **individueller Fahrplan für Entscheidungen und Maßnahmenplanung**
- **Statusbericht zu jeder Entwicklungsphase**



Anforderung eines Angebots für eine Gebäude-Diagnose

Was planen Sie mit der Immobilie?

- Kaufen
- Verkaufen
- Sanieren
- anderes

Nachname, Vorname _____

Straße und Hausnummer _____

Postleitzahl und Ort _____

Telefonnummer _____

persönliche E-Mail _____

Art der Immobilie _____

Wohnfläche in qm _____

Nutzfläche in qm _____

Grundstücksfläche in qm _____